

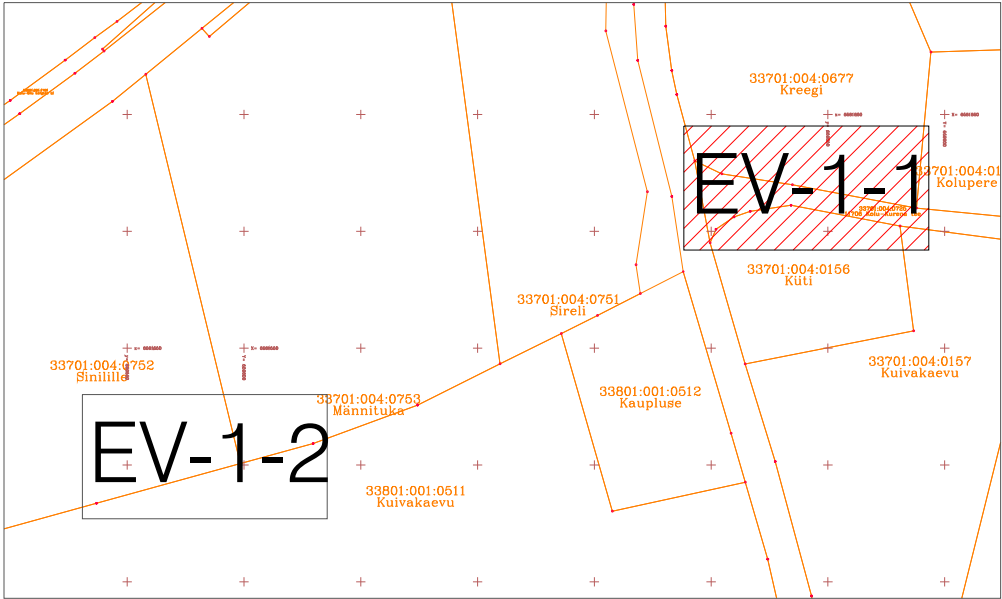

TINGMÄRGID:

- Projekteeritud MP õhuliini masti tõmmits
- Asendatav MP õhuliin
- Olemasolev MP õhuliini masti tugi
- Olemasolev MP kaabelliin
- Olemasolev sidekaabel
- Olemasolev aed
- Krundi piir



MÄRKUSED:

- Geodeetilise alusplaanina kasutatakse maa-ala plaani tehnovõrkudega, mis on koostatud Geodeesia24 OÜ-poolt (töö nr 9684-24, september 2024). Märkused: koordinaadid L-EST 97 süsteemis, kõrgused EH2000 süsteemis.
- Projekteerimisülesanne nr 477041 Sinilille liitumine madalpingel.
- Olemasolev õhuliin AMKA 3x35+50 mastide 2-7 vahel asendatakse AMKA 3x70+95 vastu.
- Ehituse käigus tekitatud kahju likvideerida. Kõlvikult koristada tööde käigus tekkinud ehitusjäätmed. Peale ehitustööde lõppu taastada endine olukord.
- Tehtavad tööd toimuvad riigitee nr 11706 Kolu-Kurena tee kaitsevööndis km 0,02 0,10

Töö nimetus: Sinilille liitumine madalpingel				Objekti aadress: Sinilille, Männituka, Kolupere, Kreegi, Küti, 11706 Kolu-Kurena tee, Kolu küla, Kose vald, Harjumaa			
Tellija Elektrilevi OÜ				Joonise nimetus: ELEKTRIKAABLITE ASENDIPLAAN			
Kontrollis	J. Vargo	23.09.24		 OÜ PLUVO EESTI Värvi tn 4, 10621 Tallinn, Eesti e-mail : info@pluvo.ee www.pluvo.ee			
Koostas	N. Demeštšenko	23.09.24					
Töö nr: PL24-20-21		Staadium: TP	Version: -	Joon. nr: EV-1-1	Mõõtkava: 1:500	Faili nimi: PL242021_TP_EL-4-01_EV-1-Asend.dwg	
						Leht: 1/2	